

- UNIDADES AMBIENTALES**
- 1.- La Gamballa
 - 2.- Alto de la Palanca
 - 3.- Rio Palanca
 - 4.- Solana del lugar
 - 5.- Núcleo Urbano
 - 6.- Huertas de Teresa
 - 7.- Hoya del Tosco
 - 8.- Polígono Industrial

--- TÉRMINO MUNICIPAL

Fecha Revisión	Modificación
08-04-10	

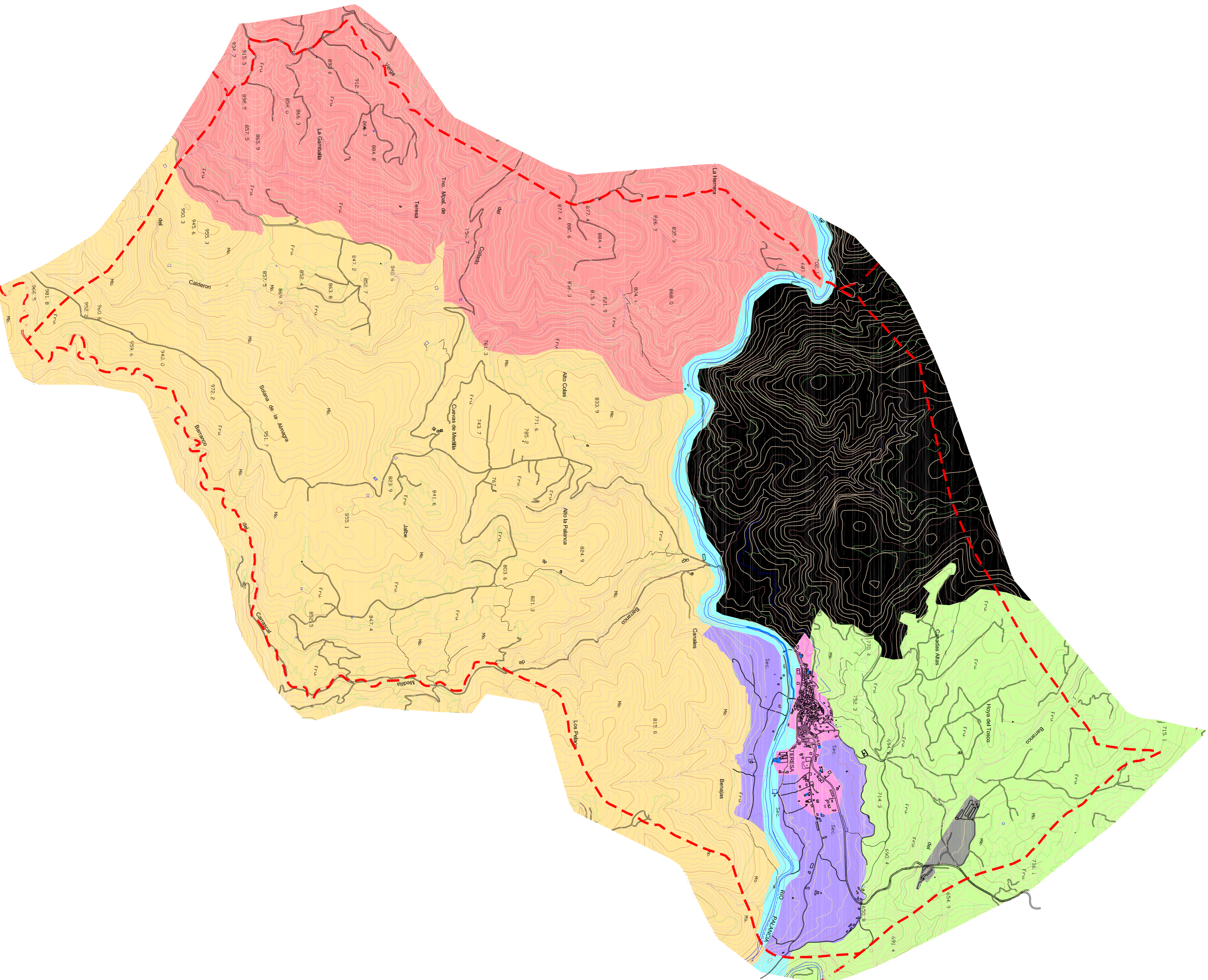

Comitido del proyecto

C.M. ARQUITECTURA, INGENIERIA, URBANISMO Y MEDIO AMBIENTE
 Tel: (+34) 949.910.000 - Fax: (+34) 949.910.001
 e-mail: cm-ua@cm-ua.com

AENOR
 INGENIERIA DE CALIDAD
 INSTITUTO ESPAÑOL DE NORMALIZACIÓN

AENOR
 Gestión Ambiental
 Certificación

EXCMO. AYTO DE TERESA

**ESTUDIO DE PAISAJE
 PLAN GENERAL
 DE TERESA**

Título: **ESTUDIO DE PAISAJE PLAN GENERAL DE TERESA**

Situación: **TERESA (Castellón)**

Código: **04UR175-EP** Fecha: **ABRIL 2008**

Estado: **1:15.000**

Plano: **Nº**

Este documento es copia de su original. Su utilización total o parcial, así como cualquier reproducción o cesión a terceros, requiere la previa autorización expresa. Quedará en todo caso prohibido cualquier modificación (material) del mismo.