

proyecto

ESTUDIO DE PAISAJE PLAN GENERAL DE TERESA

promotor

EXCMO. AYUNTAMIENTO DE TERESA

situación

fecha

TERESA (Castellón)

ABRIL 2008

código

04UR175_EP

documento

MEMORIA Y PLANOS

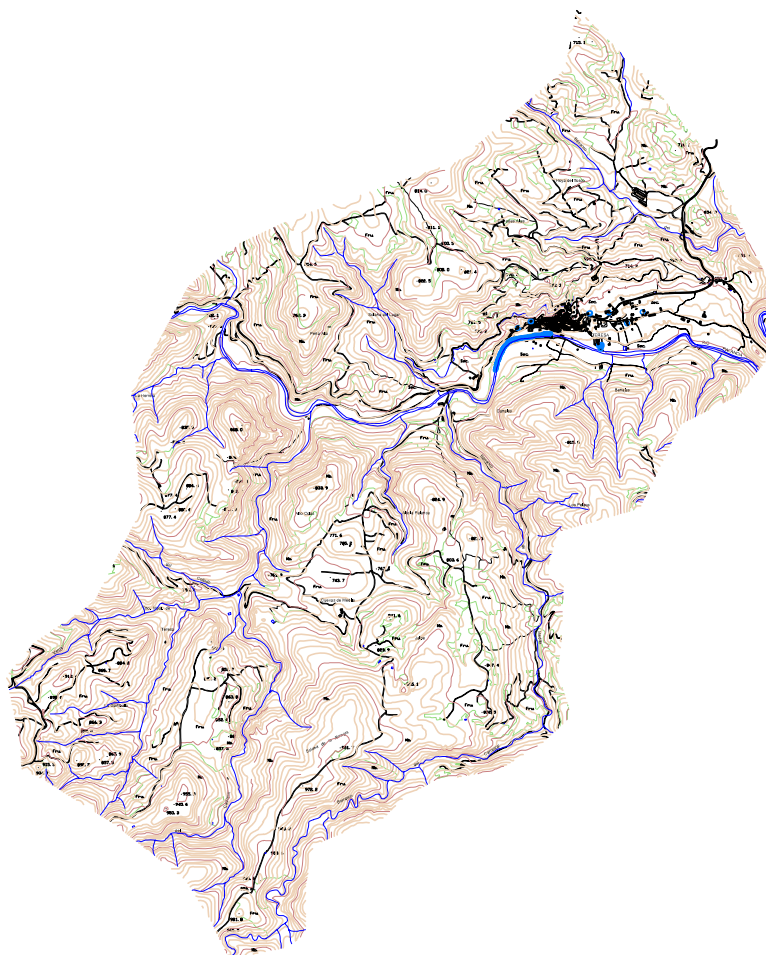

Inmaculada Marqués Pérez
Ingeniero Agrónomo

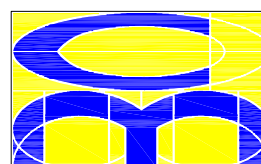

C M ARQUITECTURA, INGENIERIA,
URBANISMO Y MEDIO AMBIENTE

C/ Gorgos, 5 y 7 - 46021 VALENCIA - Telf.: 963391180
Fax: 963615742 - e-mail: cm-sl@cm-sl.com



ER - 0881/2006



GA-2006/0575

