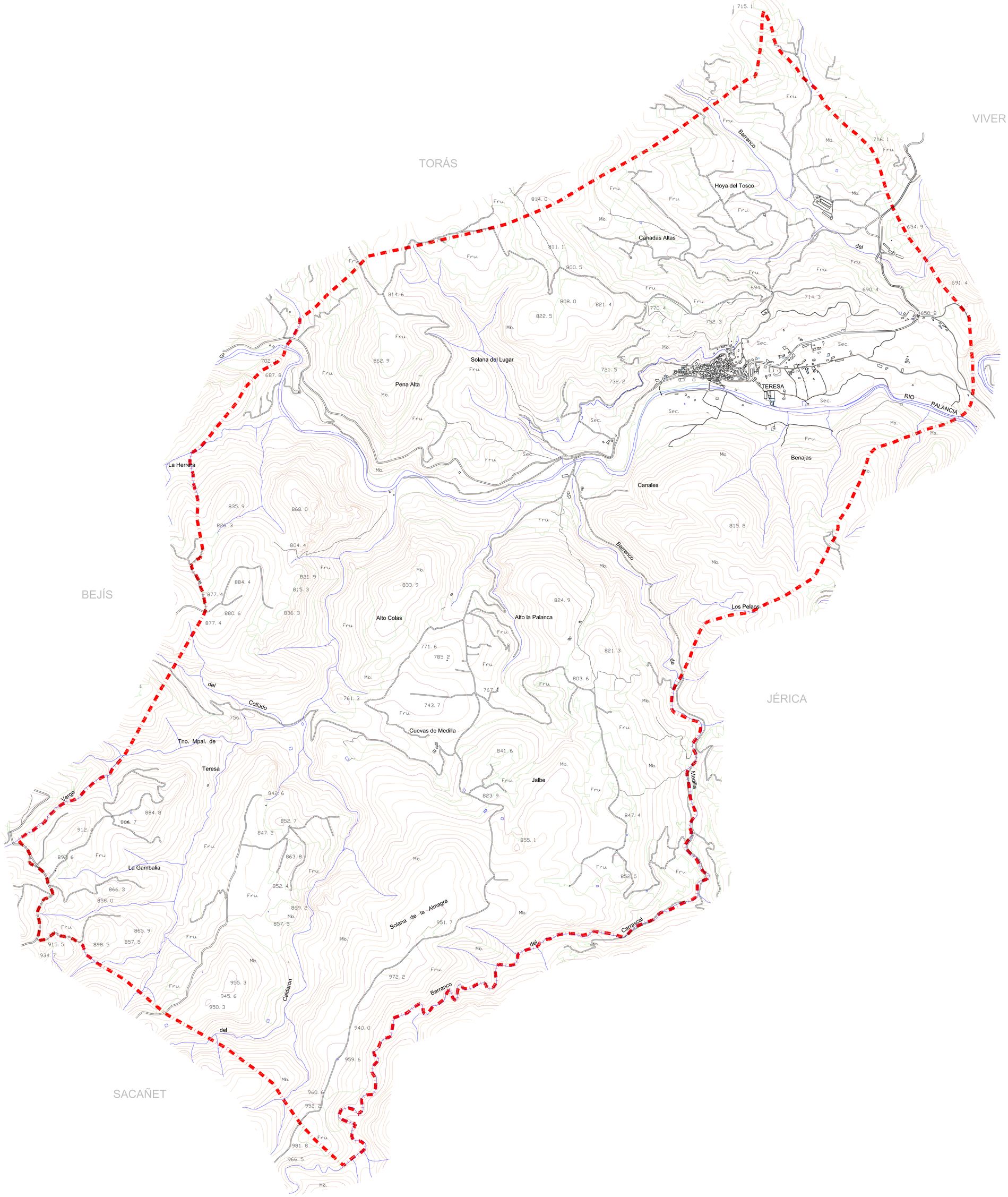

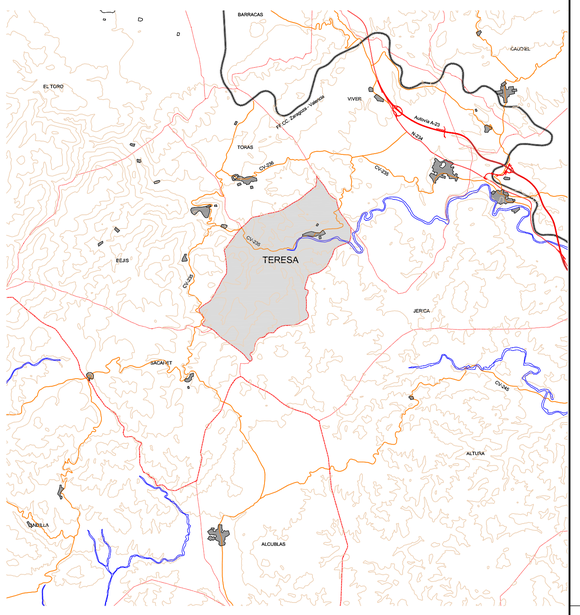

Fecha Revisión	Modificación
08-04-10	Anteproyecto

Este documento es copia de la original, su utilización, tal y como prevén normativas vigentes, queda condicionada a quien, y terceros, corresponda, haya sido autorizado por escrito por el autor.

Contratista del proyecto:

C.M. ARQUITECTURA, INGENIERIA, URBANISMO Y MEDIO AMBIENTE

Tell.: 902 33 11 80 Fax: 902 10 85 81
e-mail: cm-sl@cm-sl.com

AENOR Empresa Registrada ER - 0661/2006

IQNet

Francisco J. Ávila Fernández
Arquitecto

EXCMO. AYUNTAMIENTO DE TERESA

Título

PLAN GENERAL DE TERESA

Situación: TERESA (Castellón)

Código	Fecha	Escala
04UR175_PGen	ABRIL 2008	1:10.000

Plano: SITUACIÓN Y EMPLAZAMIENTO. TOPOGRAFÍA DEL TERRENO. TÉRMINO MUNICIPAL.

Plano Nº: **I-1**